

Inilah Jenis Kanker Kepala Leher Terbanyak di Indonesia

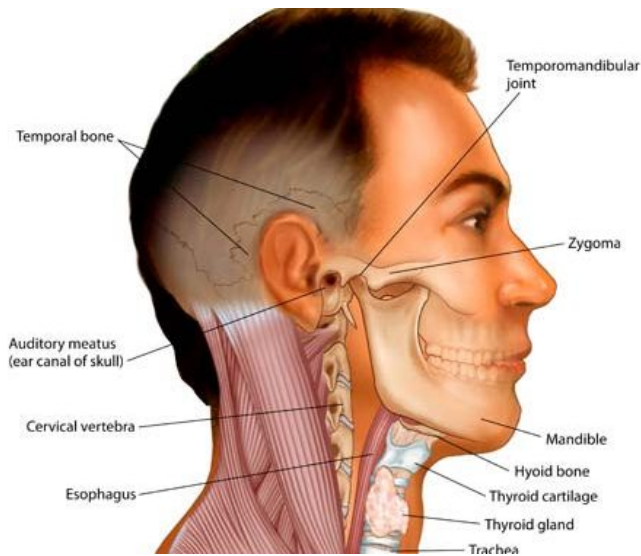

KANKER kepala leher adalah penyakit yang menyerang organ tubuh antara kepala dan leher. Diungkapkan para ahli, banyak penduduk Indonesia menderita kanker nasofaring hingga kini.

Ahli Kanker Leher Kepala dr Marlinda Adham SpTHT-KL(K) PhD mengatakan, berdasarkan data Globocan WHO di tahun 2012, insiden kanker kepala leher di dunia ada 10 persen. Tiga persen di antara penderitanya tidak selamat.

"Di Indonesia tahun 2012 ditemukan 15 persen dari 100.000 pria di bawah usia 30 tahun kena kanker kepala leher. Kanker nasofaring banyak sekali jumlahnya sekitar 30 persen," ungkapnya saat ditemui di Kantor Kementerian Kesehatan RI, kawasan Kuningan, Jakarta Selatan, Jumat (30/7/2016).

Lima tahun kemudian, tambahnya, terjadi peningkatan 13 persen. Faktornya tidak lain disebabkan karena pengaruh gaya hidup tidak sehat. Apalagi, banyak orang yang kini mengonsumsi makanan dengan zat pengawet berbahaya.

"Makanan saat ini banyak dijual dengan banyak zat pengawet. Sehingga inilah yang menjadi kerisauan karena berpotensi menyebabkan kanker," tuturnya.

Tidak hanya kanker nasofaring, masih ada jenis kanker kepala leher lainnya yang masuk ke dalam urutan lima besar. Itu adalah kanker karsinoma rongga hidung, kanker laring, kanker tiroid, dan kanker lainnya.

[Apakah kanker nasofaring itu ?](#)

sumber : <http://lifestyle.okezone.com/read/2016/07/29/481/1450083/inilah-jenis-kanker-kepala-leher-terbanyak-di-indonesia>